SEMESTRAL

UNI

ACADEMIA CÉSAR VALLEJO

ACADEMIA CÉSAR VALLEJO

academiacesarvallejo.edu.pe

SEMESTRAL

UNI

academiacesarvallejo.edu.pe

ACADEMIA CÉSAR VALLEJO

LENGUAJE

Tema: **Verbo: accidentes gramaticales**

OBJETIVOS

- Definir el verbo y reconocerlos en su forma simple y perifrástica.
- Reconocer los accidentes gramaticales del verbo.

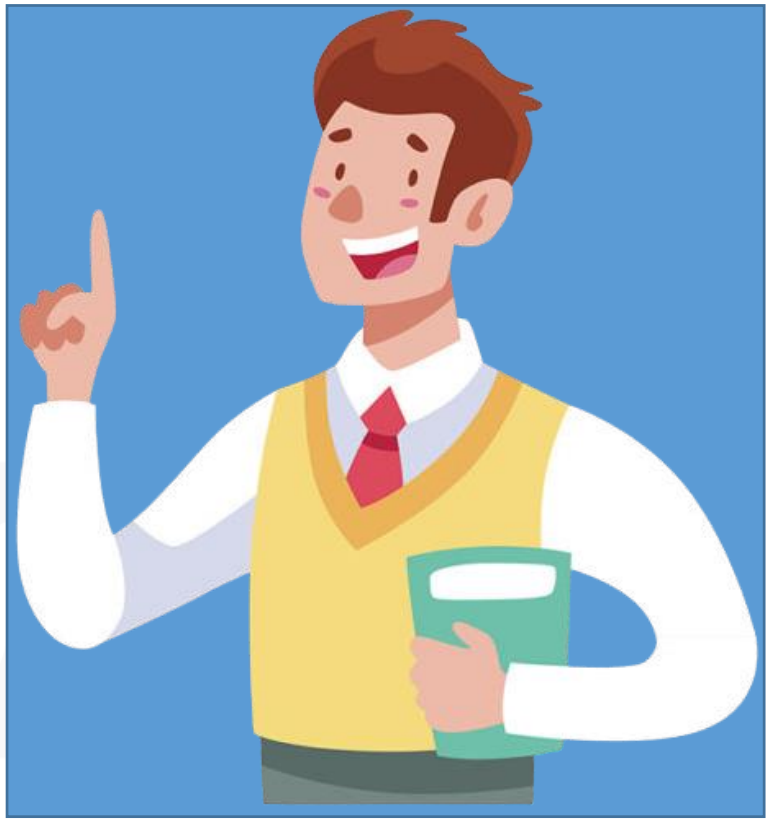

EL VERBO

- Es una palabra variable (presenta accidentes gramaticales) que expresa acción, estado o existencia de un ser o de una realidad.
- Funciona como núcleo del predicado.

S P

-José / siempre **estudia** con ahínco.

NP

ESTRUCTURA DEL VERBO

Yo (1ª persona)
Tú (2ª persona)
Él (3ª persona)

estudi- **o** **as** **a**

raíz

morfema flexivo o amalgama

Persona: tercera
Número: singular
Tiempo: presente
Modo: indicativo
Aspecto: imperfectivo

accidentes gramaticales o desinencias

ACADEMIA CÉSAR VALLEJO

FORMAS VERBALES

PERSONALES

Son aquellas que presentan accidentes gramaticales de persona, número, etc.

- **SIMPLE** Un verbo conjugado
  - Yo **anduve** por esa avenida.
  - Tú **satisficiste** tu sed.
  - Ella **tradujo** aquel texto.
- **PERÍFRASIS**
  - Tú **vas a ir** a la biblioteca.
  - Ellos **están yendo** en bus .
  - Ellos **habrán ido** en bus .

NO PERSONALES

Son aquellas que carecen de accidentes gramaticales. Se les conoce también como VERBOIDES.

- **INFINITIVO** ➡ estudi**ar**, le**er**, viv**ir**
- **GERUNDIO** ➡ mir**ando**, tray**endo**
- **PARTICIPIO** ➡ pint**ado**, dorm**ido**, fr**ito**, impre**so**, di**cho**

PERÍFRASIS VERBAL

- Combinación de dos verbos que funcionan semántica y sintácticamente como uno.
- Está formada por un verbo auxiliar con pérdida de significado más un verbo principal en infinitivo, gerundio o participio.

ACCIDENTES GRAMATICALES DEL VERBO

PERSONA

Señala quién realiza la acción verbal.

1ª persona **regreso** → (relacionado con el "yo", del hablante)
2ª persona **regresaste** → (relacionado con el "tú", del oyente)
3ª persona **regresó** → (relacionado con "él", del referente)

NÚMERO

Indica la cantidad de seres que realizan la acción en el acto comunicativo.

1ª persona **regreso** → (singular)
1ª persona **regresamos** → (plural)

sujeto / predicado

Ellos (NS) / **ingres-** (NP) **arán** →
PERSONA: tercera
NÚMERO: plural

TIEMPO

Señala el momento en que se realiza la acción verbal.

Por la cronología
- Pretérito o pasado: **bailé** (anterioridad)
- Presente: **siento** (simultaneidad)
- Futuro: **imaginaré** (posterioridad)

Por la forma
- Simple: **estudia**.
- Compuesto: **ha estudiado**. **(v. haber + participio)**

ACCIDENTES GRAMATICALES DEL VERBO

ASPECTO

Califica la acción verbal.

1. Perfectivo : indica acción terminada.

Tiempo compuesto: **He desayunado** / **Habían declarado**/ **Habrá dicho**

Pretérito perfecto simple: **Canté** / **Cantaste** / **Cantó** / **Cantamos** / **Cantaron**

2. Imperfectivo : indica acción no terminada.

- Ese político hablaba mucho, pero hacía poco. (pasado)
- La alumna se **prepara** virtualmente. (presente)
- Juan Carlos **viajará** a Trujillo. (futuro)

MODO

Indica la actitud del hablante frente a la acción verbal.

- **Indicativo:** Expresa la acción verbal como real y objetiva (afirmar o negar algo).

  -Luis **ha llegado** temprano.
  -**Quiero** lo mejor para ti.

- **Subjuntivo:** La acción verbal se presenta como probable o dudosa.

  -Quizá **llegue** temprano a la reunión.
  -Ojalá que pronto **ingreses** a la universidad.

- **Imperativo:** Expresa la acción en forma de orden, ruego o pedido.

  -**Llámala** y **dile** que la quieres.
  -Por favor, **estudien** más.
  -¡**Lávate** las manos, hijo!

EJERCICIOS COMPLEMENTARIOS

De los verbos conjugados en cada oración, escriba el tipo de modo.

a) Los medios repiten a cada rato la noticia funesta. .....

b) Deseo que aprendas inglés para leer textos nuevos. .....

c) Por favor, recojan los papeles tirados en el piso. .....

d) El poeta compuso estrofas sociales y de denuncia. .....

e) Volvamos rápido a nuestras casas después de comprar. .....

✓El Modo Indicativo

✓El Modo Imperativo

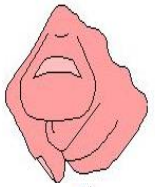

✓El Modo Subjuntivo

En relación con el aspecto, indique si el verbo de las oraciones es perfectivo (P) o imperfectivo (I).

a) Congelaron su deuda por dos meses. ( )

b) Manuel había buscado un buen trabajo. ( )

c) El periodista digitaba información política. ( )

d) La ciencia produce desarrollo y soluciones. ( )

e) El comerciante inaugurará un puesto fijo. ( )

PERFECTO	IMPERFECTO
la acción ya ha acabado	la acción todavía está en proceso
▪ Pret. perfecto simple (amó) ▪Todas las formas compuestas	▪ Todas las formas simples excepto el Pretérito Perfecto simple.

BIBLIOGRAFÍA

- Instituto de Ciencias y Humanidades (2013). *Lenguaje: esencia de la nueva gramática*. Lima: Lumbreras Editores.
- Gómez Torrego, L. (2002). *Gramática didáctica del español* (8a ed.). Madrid: Ediciones SM.
- Real Academia Española (2014). *Diccionario de la lengua española* (23a ed.). Bogotá: Espasa Libros, S. L. U. – Editorial Planeta Colombiana, S. A.
- Real Academia Española y Asociación de Academias de la Lengua Española (2005). *Diccionario panhispánico de dudas*. Bogotá: Santillana Ediciones Generales.
- Real Academia Española y Asociación de Academias de la Lengua Española (2010). *Nueva gramática de la lengua española*. Bogotá: Editorial Planeta Colombiana S. A.

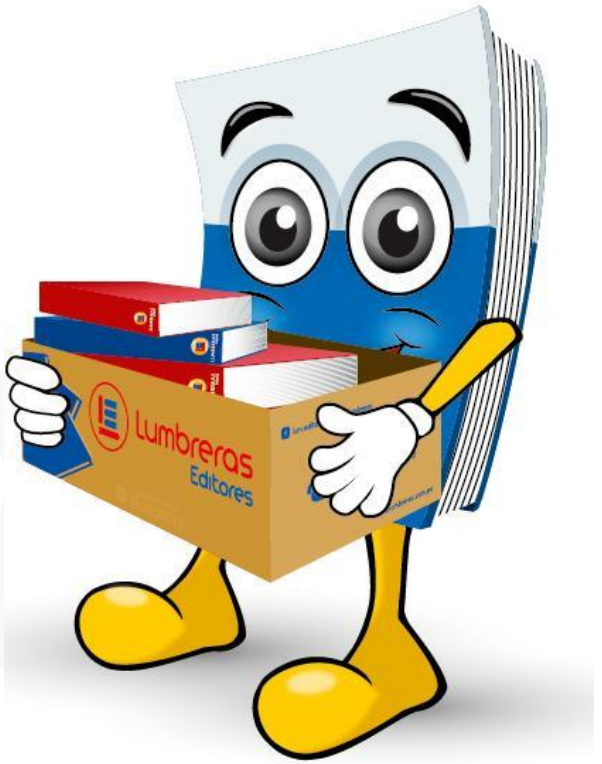

ACADEMIA
CÉSAR
VALLEJO

GRACIAS

SÍGUENOS:

academiacesarvallejo.edu.pe